COMUNE DI NICOSIA
(ENNA)

UFFICIO DEL PIANO

PIANO REGOLATORE GENERALE

Adeguamento al D.D.G. n. 19 del 04 febbraio 2008

ELABORATO ABBIGLIATO	PREVISIONI GENERALI	PARTE
62		1

SUDDIVISIONE DEL TERRITORIO IN ZONE TERRITORIALI OMOGENEE
PLANIMETRIA: MAPPA 9

PROGETTISTA
Architetto Salvatore FARINELLA

COLLABORATORI
Architetto Franco BRUNO
Geometra Vincenzo ANSALDI
Geometra Antonina COSTANTINO
Signora Giuseppina PRESTIFILIPPO

R.U.P.:
Geometra Paolo GUIGONE

DATA REDAZIONE	DATA AGGIORNAMENTO	DATA AGGIORNAMENTO	SCALA
OTTOBRE 2008			1:2000

MAPPA 9 ZONIZZAZIONI DI P.R.G. SCALA 1:2000

1	2	3
4	5	6
7	8	9

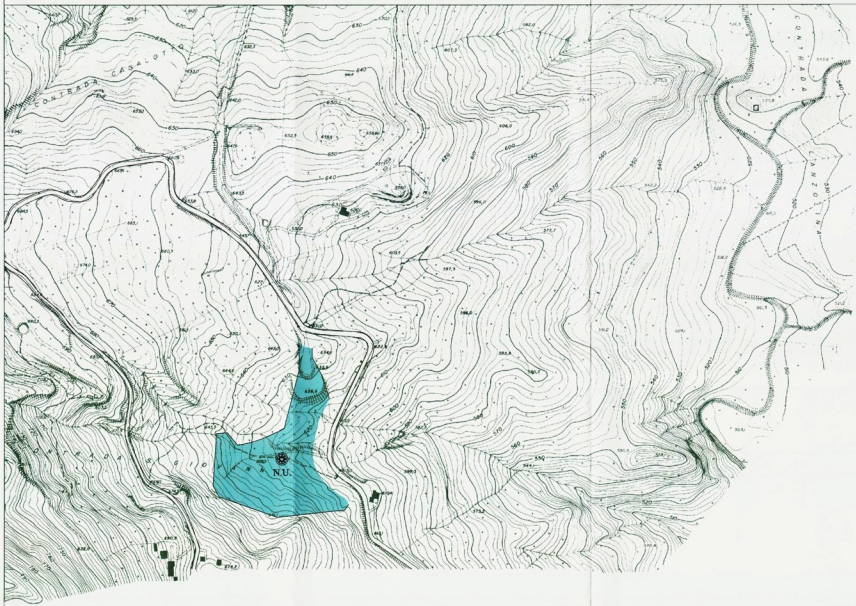

LEGENDA

AGGIORNAMENTO EDILIZIO

ZONE TERRITORIALI OMOGENEE

PERIMETRO DEL CENTRO URBANO

A - ZONE DI CONSERVAZIONE AMBIENTALE

- A1 - EMERGENZE MONUMENTALI
- A2 - CONNETTIVO MONUMENTALE
- A3 - CONNETTIVO SECONDARIO
- A4 - MARGINE URBANO
- A5 - EMERGENZE MONUMENTALI SPARSE (abolita con D.D.G n. 19/2008)
- A6 - EMERGENZE AMBIENTALI O PAESAGGISTICHE SPARSE (abolita con D.D.G n. 19/2008)
- ZONA BIANCA NON NORMATA ex zone A5 e V3 (abolite con D.D.G n. 19/2008)
- A7 - EMERGENZE ARCHEOLOGICO INDUSTRIALI SPARSE

B - ZONE DI COMPLETAMENTO

- B1 - ZONA INTENSIVA DI COMPLETAMENTO
- B2 - ZONA ESTENSIVA DI COMPLETAMENTO
- B3 - ZONA PER L'UTILITA PUBBLICA, CONVENZIONATA ED AGEVOLATA
- B4 - AREE GIA' LOTTIZZATE

C - ZONE DI ESPANSIONE

- C1 - ZONA INTENSIVA DI ESPANSIONE
- C2 - ZONA SEMI-INTENSIVA DI ESPANSIONE
- C3 - ZONA ESTENSIVA DI ESPANSIONE
- C4 - ZONA PER L'UTILITA PUBBLICA, CONVENZIONATA ED AGEVOLATA
- C5 - ZONA A VILLINI
- PERIMETRAZIONE AMBITI PRESCRIZIONI ESECUTIVE

D - ZONE PER INSEDIAMENTI PRODUTTIVI

- D1 - ATTREZZATURE TURISTICO-ALBERGHIERE
- D2 - ZONA ARTIGIANALE E COMMERCIALE
- D3 - ZONA INDUSTRIALE E ARTIGIANALE
- D4 - CAVE ATTIVE E NON ATTIVE

E - ZONE DI VERDE AGRICOLO

- VERDE AGRICOLO
- VERDE AGRICOLO SOTTOPOSTO A VINCOLO PAESAGGISTICO (v. zone A5 e A6 (D.D.G. n. 19/2008)

F - ZONE PER LE ATTREZZATURE PUBBLICHE DI INTERESSE GENERALE

- F1 - PARCHI URBANI E TERRITORIALI

F2 - ATTREZZATURE SANITARIE ED OSPEDALIERE

- AREA CIMITERIALE
- I.D. IMPIANTO DI DEPURAZIONE R.S.U. DISCARICA RIFIUTI SOLIDI URBANI
- ATTREZZATURE OSPEDALIERE
- ELIPORTO
- MACELLO

F3 - ATTREZZATURE PER L'ISTRUZIONE SUPERIORE ALL'OBBLIGO

SPAZI PUBBLICI RISERVATI AD ATTIVITA' COLLETTIVE, A VERDE PUBBLICO E A PARCHEGGIO (D.I. 02/04/68)

- ATTREZZATURE ESISTENTI
- ATTREZZATURE DI PROGETTO

a) AREE PER L'ISTRUZIONE

- ASILO-SCUOLA MATERNA
- SCUOLA ELEMENTARE
- SCUOLA MEDIA

b) ATTREZZATURE DI INTERESSE COMUNE

- CENTRO CIVICO E UFFICIO PUBBLICO
- CENTRO SOCIALE ED ASSISTENZIALE
- ATTREZZATURA RELIGIOSA
- ATTREZZATURA MILITARE
- ATTREZZATURA ANNONARIA
- ATTREZZATURA RICREATIVO-CULTURALE
- ATTREZZATURA SANITARIA
- STAZIONE DI SERVIZIO
- SERBATORO IDRICO

c) AREE PER IL VERDE PUBBLICO ATTREZZATO

d) ATTREZZ. SPORTIVE, PARCHI E GIARDINI

- ATTREZZATURE SPORTIVE
- VERDE SPORTIVO, PARCHI E GIARDINI
- PIAZZE
- AREE PER PARCHEGGI
- AREE PORTICATE
- VINCOLO DI INEDIFICABILITA' ASSOLUTA
- VERDE DI RISPETTO E TUTELA AMBIENTALE
- VERDE PRIVATO
- BOSCO
- FASCIA DI RISPETTO BOSCHIVO

AREE SOTTOPOSTE A TUTELA AMBIENTALE LEGGI: 1089/39 - 1497/39 - 431/85

- TERRITORI CONTERMINI AI FIUMI TORRENTI E CORSI D'ACQUA
- MONTAGNE PER LA PARTE ECCEDENTE I 1200 m.
- A - RISERVA
- B - PRERISERVA
- ZONE SIC
- BOSCHI E FORESTE
- ZONE DI INTERESSE ARCHEOLOGICO
- ZONE DI INTERESSE PAESAGGISTICO
- PERIMETRAZIONE DELLE ZONE SOTTOPOSTE A VINCOLO IDROGEOLOGICO